Контрольный экземпляр

Массе а мехкий пролетареш, вlашагlкхета!

СЕРДАЛО

СОВЕТСКИ СОЮЗА КОММУНИСТИЧЕСКИ ПАРТЕ НОХЧ-ГIАЛГIАЙ ОБКОМА, НОХЧ-ГIАЛГIАЙ АССР ЛАКХЕХЬАРЧА СОВЕТЕИ МИНИСТРИЙ СОВЕТЕИ ОРГАН

«СВЕТ» Орган Чечено-Ингушского обкома КПСС, Верховного Совета и Совета Министров ЧИАССР

Газет арадуьл 1925 шера дена ● ШОАТТА, 21 НОЯБРЬ, 1981 ШУ. ● № 140 (6539). ● Мах 2 кеп.

ПЯТИЛЕТКАНА — МИЛЛИОНИЙ ХЬИНАРЕ КЪАХЬЕГАМ

Иттазлагlа хержача СССР Лакхехьарча Совета ялхлагlа сесси

Депутаташеи хьашшеи дlабаьдар тlоаграш а детташ тlаийнар новкъосеий Ю. В. Андропов, М. С. Горбачев, А. А. Громыко, А. П. Кириленко, Д. А. Кунаев, Г. В. Романов, Н. А. Тихонов, Д. Ф. Устинов, К. У. Черненко, В. В. Щербицкий, Г. А. Алиев, П. Н. Демичев, Э. А. Киселев, М. С. Соломенцев, И. В. Капитонов, В. И. Долгих.

Председателан дези хиннача Союза Советта председателе А. П. Шитикова къамел де дош делар Узбекистана Коммпарте Бухарски обкома лакхарча секретара депутата А. К. Керимовна.

Уьш тlехьарча шерашка, аьлар ца, боомби жоребаш тlоаргlача механизаре парда тlа дамкхаш. Алхаа уьш шерашца областе бюрнича жоребаш ва боамбех 70 процент бар эмпинашца чуийбеб. Цхьа-ммаьрса, колхозаш сохозаш боамбой чуийбеча машинашца дlа-ваьккха хьалха техникаран йиззаш тlе-лошъеш.

«Азнефть» объединине 25 бакинскеи комиссари дlаторlга чоьхьа тlа тоьпаи йоккхачу управленине операторо депутата Г. М. Гусейновс доьмбир ше боча управленине полномтехо шера тlаийца соцдистическеи деношеи тоьлло йлокчашдаь хиларх. Предприяте оьнъекъуьх карда техника, къахьегама хьалха лата методаш. Мисалаш, хошта нехка хьалхаша дерзар тlедиса хилар болгаl а дlаьккха, депутата аьлар, уьх пятилетке мехкадаlта доьлла боамбех 70 процент нефтаи газаи, ваина. Хlара тхона лоаттадар йокарш, культурашаш, сельхаш агротехнически бонъонашца дlа ма дехкара ца.

Грузинскеи ССР Министрин Совета председателе депутата Э. А. Шеварднадзе белгалдьккхар, уьш шера эрга бетта промышленни продукци планаца соьга кхиаш миллионаш тоьпо хьалха оператица тlе задаиеч оьагlа чайца лист, комсаш бlаьш эзарашца тоннаиш лъккхий.

Оратора цхьаьнгlча юьхьанцара министерствоно а, предприятина а йиар пар планаш хlара шера нийса сагlаш ца хиларах, шолг дlаоьхьарца предприятеста производстве бо-рам оьцаш хиларах.

Молдавски ССР Лакхехьарча Совета Президиума председателе депутата К. П. Килиной белгалдьккхар, республикин экономика дог агропромышленни продовольственни комплекс дlахо дегlабоаларца. Вакъара, иу комплекса деуттаеи боьлъ бара ерриге а проблемаш кьоастаиб лаьнаи. Дlахо эргадоахаш тоаре дезаш да цун доькъьоб буьзамаш, ерриге лицион шоайца юьхьар, планаш нийса хьегlар.

В. И. Ленина цlерагlча Литовскеи ГРЭС-а директоре депутата П. М. Чарнейке нехка пятилетке лерригеи кеп-ворбобаларца дlахьажа республике боккха терраи гlабохийт, аьлар. Экономикеи культурен дlахо дегlабоаларца лерад курбаш йоаг.

Цlийогlча союзни министерствашца дезаи дер депутата керда гlишлош технологически оборудованеца цlе белгалдьккхар, ерриге предприятеи а доькъьоб а деккар къьаьчу производственни техницалаш дицдаг пайда хьар, материальни къьокъеи ресурсаш ткоп бен дlаоьхьар тоаргlа.

Хьалхашца оттадь дехкараш, аьлар Горьковски облисполкомо председателе депутата В. И. Селенова, ткхьаьнце йиш йолаеи долла дегlаюьхь латтача мегlарера мехо-технически база торонашца гойта ца деш, пятилетка задаеш ткоачашъе янтат дьаьч къьаьгlарчой ткхоалгlа мукъаро а хьагlой.

Хьалъеи латта йоккха оьхьаеташ сихлгlа йистехкар, къьаьгlара ресурсех дикагlа пайда эшар, отраслешлн территориальни планированин дикагlа йiаши юьхьар саьнга долча областа партийна а советско а организацеи куртерга дехкарех дlайар деунтата.

Советски халкьи вежарашца цlеи болта деза КПСС XXVI съездо оттадь доккхий социально-экономически дехкираш толаме ткоа-чашдуг тха республике къьаьгlахьоне, аьлар Киргизски ССР Министрай Совета председателе депутата К. Б. Арабаевс.

Белгалдьар толамеча а мегlарера рузъка дlаоьхийташ а мишта ткоачашъе дезаи дуьхьала хана оратора белгалдьаьккхар, цlй дехкача лаьттах дикагlа пайда эшара, керда лаьттий цlй дилла цlйнабара республике нъекъо-хьай-кайнарг депутата, наг-нагаца хьа холонаш тlеуьрт дальча чуьхьара планировине доькъьашш дарбанза хьалха дlа бальбо доллаш, хlаьта цунех хlиннарца союзни министерствашца-ведомствошца дlаоьшу тхона тхоашта нъекстазду-гурдолашш дер.

Армянски ССР Цlийай Академе президента депутата В. А. Амбарцумяне ма ярца, вайгар промышленни юртбоахамех продукце дина-ца, проблемаш, белгалдьккхар хьалха латтача йолаеи техникаца дезаи хиларех дуьшуьча хана, депутата белгалдьккхар керда кадраш мел эпачуьнца, белгалца къьа, чулера фусе-ваница Цlадерг аьлар цlйнар.

Юртаи аграйбоахаца хьинаре дакъа лоаш промышленни центрий къьаьгlарчоеш, вайгар Пермски области «Прикамнефть» колхоз председателе депутата М. А. Путятине. Заводаша керта болашлиеча леладу шефски новкъосеи тал дезаи.

Пятилетке пятилетке колхоза карагlдьаьпаерех дийцатуьл тlеъьаьгlа, оратора аьлар юрт техникица Цlалишъеста тоьлло хlара, ваина. Хlара тхона лоаттадар йокарш, культурашаш, сельхаш агротехнически бонъонашца дlа ма дехкара ца.

Общественни производства на интенсификаци яра мара Цlалишъерцlаи тхона, аьлар Латвийски ССР Министрай Совета Председателе депутата Ю. Я. Рубина, экономика дегlабоаларца хьалха хьаьгlоро цlанъъьара хиланна ирг-тоаца темпаш.

Дlаяхача пятилетке колхозаца, белгалдьккхар оратора, йеттара дика ткхетадар, пятилетка планаш оданеш, нагахьа санна ерриге дицдаг пайда лаар дара бларан лаьккойт, нагахьа санна хlара къьаьгlама коллективо планаш ткоачашйой чакхбоахалургlоча йолта.

КПСС Дагестански обкома къьаьгlарча секретара депутата М.-С. И. Умпахиева хоам бир, автономни республикин кеп-ворбобаларца дlахьажа белгалдьккхар, хьаьвгlий боахама, эффективность лакхьара чакхдоахаца гулдаккий къьаьгlахьа.

Депутата йийцар, шийна деттачух, сагlга къоастбо езаи йола къьаьгlа проблемаш.

Вай мекхо, аьлар уфимаеи нехкдаьттий чакхдоахача завода директора, депутата М. И. Ахметшина, машар белаш йолеи политика дегlаюьхь хабболабар дlахьажа къьаьгlа цецвоаш лаьрхlаи шеи боацаш Советски Союзаца ерриге соглашенеи договоренностий костаташ а кхиаш. Тlема низа вайга тlехьовза тlетача кердача америкински кулгалгlой маьхьа. Советски парламентарни цlийогlчаша цlерах дlаоьхьар хьайбаш: вай къеравдуьргдай цхьаьнгlа я.

Оратора йийцар ерриача республикаца искаравка новкъосташ а дезаи Ленинградски областни председателе депутата Р. Ходжаева.

Карара пятилетка, аьлар оратора, — хlара къаьлел долаеи за ялаш сихта дегlаюьхь

Универсални техника

МОСКВА. Столица улицашиеп магистралляиен бйарго Ниш я Германе Федеративни Республике хьяьъа маьъсьанта тухьанаш дуьа машинех цхьаьнан.

«Фильхабен» фирма «Робот» яхача лаьшиеп наьъьашка билла къьаьа асфальт бйоьлху, цеибу. Чера шаи лоьаи дйедоькну, кхьдола наьъьашкара балхаш ду.

СУРТ А ТІА: Кутузовски проспекта тіа наьъгашкара балхаш дуьа.

В. СОЗИНОВА сурт. ТАСС фотохроника.

Идеологически балха бІухьй

ВАХАРЦА ГІА БОАХАШ

Наьтерчин район «Мичеральный» совхоза кертера агроном Элежибев Шамсуд Вахидович цу сарахь хьалха саина я ца воагІаш, тІехьаьнка кувера балхаре. Политически деиаца систеие дечдара шу дйедоледеиие хьалхара да дар ва. Цу дайиехьа маркхиза - ленинизма лардйй йоцна программаиат воле Шамсуд Вахидович ше а лаьдугІаш вар. Хьалхара заиите доклад йкр юртбохкама районин управленне начальникка М. А. Татаева.

Цуьиа ладугІаш кертерча агронома бІаргора даьр я даиза дисар а, шиьшиьа уьйла бора ре дезачун. Ишшта балха уйла ешг, терхам тІабахийта лиддийІар массане а.

Идеологически кхетам ду чар мугІарашна Шамсуд Вахидович дйоттар 9 иилеее дечна вигІача хиза. Хьаиа а тІехьа дйгайвоагІа цуьиа шоай хиноа лаккерча классеика дешь дагІаеи берий политинформаторий группа. Тіом чакхбаьнарчу тІехьаьга хиначу литилетна итогех лаьца цар каст-каста лекцеи еиар.

Хьаиа хиа ер иа. Тіемо бохабаь хиина халхъа бохкам юхастТетсатабеи довалар совет-ски хьлкъ. Доладаи дар тІедухкар, дикар, ГІишлоп материалиеи, дуьиса а иохкар, цу йоьгІа Шамсуд берий цІагІа вар. Ишшта цу доалаш да-иана а доацаи виса хІьиьи боча тІаийиер Дайиех-ко.

Иана сагна шийта хьоькаш хиниича наьах ЧІоагІа дуьиа бесам болш хулар яІаьиш. ЧІоагІа рааьа хилар иа школа шийна политинформатор хилла ьаьча.

Хіиьа а дагайвоагІа Шамсуда хьалха ше шийиача лекциех цаІ. Цун тема яр: «Вай пландий сиИлаьх-йохкаш, цар шери бохкиха гІа дуьха бесо сона». Дагалаттар. уйла дІаиоаиийтара дика тема яр иа. Тіемо берриа моих бохабаьне а, советски иах кхераёина тІехьаьиа бьнначаш-цар, Тіем тІа котало яьккхачуп тІехьаьгІа ди-баЙса иа къоьвсаи, халхъа бохкам юхаметтаттабеи бохкар. Бокхача бесаиша дуьцар из къьаьа лектора.

— Лекция аз мишта йийшар хан сона, цьаьбаьнга, иа чакхъьаьчи деттача тІоаьиа мотта моладаиа со, — дуне Шамсуд Вахидовича.— Со чІоагІа гІадйаха вар Даймехкашара сий бесам лоьаучиаршта дІабоаийта йіаштіехьаьиа.

Цу хана дена ший лектор лоарэй Ш. В. Элежибева.

Дуьхьа дешаш ду балхаи деш я хиина Шамсуд Вахидович. Педагогически институт». Районо заведуюшн школа, профтехучилища директор. Цуп тІехьаьгІа юха а дешаш: юртбохкама Кубански институте, Кердача специальностах бола керда болх совхоза отделеше управляющин-кертера агроном.

Моллагіча балха тІа ше вале а, пІакіата а къьаьгаш из наха политически а нравственни а ихетам балора гІулъаьках.

Коммунист Элежибев масеза а хиниаи ше тІалъьша гІулъьх дуьха дешаш, вахарах кІоорга ихета бесам болаш а цуица гІа боахаи а. Идеологически балха бІухьоиара таханаДодекер дика хетадер во.

Парте XXVI-ча съездне къьаьгаш деш КПСС ЦК Генеральни секретеаи новкъосте Л. И. Брежиева аьпер: «Вай дерригаи дахаш а болх бен а доза хьалаи тІехьаьгІа хдиика хувшаденнад. Ше хиначуа бесса ваи советски сат а. Тіакхиттаб цун знаиеи, лаьъьашца эрудиць, дика ла дегІадьаьнад цун духовни хьаштаи».

Советски сага вахаре хиина уж дика хувшаиаш терхал а деш, чакхбаьа бесда берриа политико - ихетама болх. Из дика ихетаду пропагандиста Ш. В. Элежибева. Ихьайочча хдна ах бийса яллада пун цІагІа лаиша йоагаш со йиш я. Дуьеи тІера событеи лаьхоьиіта, наха дечча хаттараита жоп дала чІоагІа кийчу иа.

Цун цІагІа корадоагІаиргда лекци кийчара пша тайп-тайпара литературе. Истогіа тІа массана а го йиш я новкъосте Л. И. Брежиева яздаь «КПСС идеологически балха актуальии дешаш» яхь иии том, «Целина», «Зімиига лаьтта», «Юхадйиьалар» яха ямпжиаи. Дуьха лайда ду шар пропагандисте, новкъостад ду ишка дегашка бода ишъь лахара.

Наха хьекам дуи вар хиза веза шийгара масал а гойтаи. Ишшта из меце цун къьаьгаш ихьаиие а тІаиоргдан. Хіьта, агронома Элежибева биллах дакхха гІалат дацаТІехьагІа шу да цо «Минеральный» совхоз ,ккаи леладу. Цу юкъаІІа хьалхъаиа кертера агронома шийна латтто дуьиха дезиІга. Хіара шере ке болча элаттй лакха хьчъьаьк кхоь хлебу уьхана. Хьалха хіара гектара тіара туоиаш хиина хьуиьаи 15 центнер яара иа хиначуа, 10-ча пятилетие 19 центнера дІакхаьчар из.

Цкъа сона къамьал деш соркхоза цьаьи агронома аьпар:

— Шамсуд сона иоаа 1959 шера деиа. Хьалха тхо вІаьшІихеташ парте члена кандидатала хьоаиаш вар из. Цу хана цеиаьккхер со цуиа геттара дуьха харо. Ишта Шамсуд могавеи кхьчъара та а дуиьхаза хезадар сона.

Из болх бе а дош ала я хоьи дика мастер болга хьаьхоькаи да цуиа тиймна КПСС районна, райбиблиотека. «Знание» общества райоиии а республикански а отделеней дуиьха сийлеи гІаиоташ.

...Сайре. Совхоза монтора заседаие зале сийрда лаиъьаи воаг. Пропагандиста Элежибев Шамсуд Вахидовпч оргІаиара заиитн чакхйоккуш ва. Плаиах дуиьа мел лаьрхІар дийца дьиеад, хІьта а иех дІакъьаьстабаь. Цар дех пропагандистагара кьа а доаот дехьарча событеех дувцина.

Ма дарра ьаьча, керда ленин дІайоладу...

Г. МЕДВЕДЕВ.

ТІАДОАГІАЧА ШЕРА ЧОТАХ

Гроэне хьалъьаи латтача дуиьхача гІишлоэта юкъе наьха бІарг тІетташ я Роса Люксембург шіерах йолеи Мирси улицаи вІашагІихетаЧача иьаьиача университета дуиьхьал хьалъеп латтар.

Уж деношка дошш а бус я уллуу бахача наха хоа «вирмайне» яха наьха соэаш, уйлаш тохараша еттача лоьиий таташ, ту электросварщик желаЙйта. сийлаш, бІубеиие къьаьгаш боацка каменщнкаш, плотинкаш, штукатурраш. Уж ба ЧИУС-а чуйоьТІена 3-й болча ВСО монтажни управлеиеи иитлагІча СпецСМУ-и гІишлоъьераш. Цар хьалду 12-ша вІашагІадь 67 квартира йола 121 дом. Цоиие хьалъьаи хьалдьаьрна тара доаца «Грознефтеоргснитса» объединеие болхлоиита лаьрхІа «Грозиипроиефтехим» проектни института отдалыа ииидивидуальна проектах дола иитасза вІашІаргдаь 84 квартира йола дІаи. Уж ухь метте хургйолча иах бахача ма 180 ба-5 гектар гергга ма эотнег дІаловдача квартала хьалъарг дараи а да. Кхь а хьалдергда уиихаа юкІ тиикаш я йоьхаш доьш ши ІІІа. Уж хьалде дозадергда укхаза бахача иоа иохк квартираца а еина из майда мукъьалиьчача хана, хІиьа наьха доалаьа дика ІІІеиош гІиигара дІадьаьхачул тІехьаьгІа.

Хіьта хІиьа ма могта сиха тІеиа мел эиа балхаи чаиз а дьха е шу доьлъеьа иттазза вІашІаргдаь цІа мехаиизаторий хьалдьаьрна цІа гІишлоиъераш. Йх бригада ла тІехьаьгІа хьалдьаьрна 95 сиха литчача колективе иоха церрга йьрнача ударничестчеи ньъо йиш дуьиий лакха производственни цІокъамаи дехь.

— Тха участие къьаьгаш яьх бригадаш кхоь я къьаьгаш-на дуьхьа къьаьгаш, — ма бе Кантаева. Люба керте лаггта штукатураш, Мартынов Анатолий керте лаггта каменщикаш, Дроздова Надежда вагІалду эалерашш. Йіара бетта 120 — 130 процент тІехьиоваиьшо шар шоай нормаш, лакха я хьадена балхай дикаи. Хіьта хьаьста ала дена сона каменщикий бригадах. — яхаи дуиь программа Турпалов Анте, — Дуьха ба бригаде эиЬиие къьаьгаш бола болдий. Дуьхьа кхоь иерашка къьаьгаш ба гха участке каменщикаш Тагаева Саламат, Расуева Шура. Уж ба каменщикаш хьалъьаи дика гоиаэл бола специалисташ.

Из ишта долча хоа лоьиу бесча балхдча хьаиача. Сеиал бограмата болаш бе шуо, кирииши тай текача сайна ииЙса йюол. Болх мекита бу, фу ши, новкъостал хьаиа де деза хьаиаи ва бригадир Мартынов Анатолий. Дерриие а терко ю ио, мархаиаш, кирииишаиа Іалашбу шоай балха мотгагашка дІабоьхьаеиа каменщикаш, плотникаргаиъ а. Бусаиа ладугІаш болх мекита бе беза, ше дІаттте дІахьоьу кирииш сихьаЙа йоттаргда хьалъаи.

— Тха бригаде керриге 29 сат ва, — йоьгІ Анатолие. — иохкаетаи, царех яхаи иохкабаргаи а болаш. Банъда. Цу хана цеиаьккхер со цуиа геттара дуьха харо. Ишта Шамсуд могавеи кхьчъара та а дуиьхаза хезадар сона.

Из болх бе а дош ала я хоьи дика мастер болга хьаьхоькаи да цуиа тиймна КПСС районна, райбиблиотека. «Знание» общества райоиии а республикански а отделеней дуиьха сийлеи гІаиоташ.

...Сайре. Совхоза монтора заседаие зале сийрда лаиъьаи воаг. Пропагандиста Элежибев Шамсуд Вахидовпч оргІаиара заиитн чакхйоккуш ва. Плаиах дуиьа мел лаьрхІар дийца дьиеад, хІьта а иех дІакъьаьстабаь. Цар дех пропагандистагара кьа а доаот дехьарча событеех дувцина.

Ма дарра ьаьча, керда ленин дІайоладу...

Г. МЕДВЕДЕВ.

ПЯТИЛЕТКАНА — МИЛЛИОНИЙ ХЬИНАРЕ КЪАХЬЕГАМ

Интеллаіла хержача СССР Лаккхехьарча Совета яллаіла сесси

(Кастедоалар. Долдахуп I-ча оагІе тІа).

Гаиаиара Малхбоалеи Забайкальски ССРгІишлоиъера министра депутата С. В. Ваиилоиа дайцар отрасла цкьаЙталагІча пятилетерна дехкарех. Белгалъяь программа кхоачаиъера, эьлар цо, гІишлоп производство эргалдина тоаре еоа. Цу сфере дуиьха хІамаи дац, маьсаи, управление кхо эасво йолча системера довлар чаиьдаьлхьаьа.

Оратора дайцар мехка Малхбоалеха йоккхий стабьии гІишлоп коллективаш хьаьра тхьаьлъьа.

Хи тоаттаеи доза хиЙ хьалхулаи саина хІара деина хІаране къьаьгаЙаех хьаулаи да вей юкъара толачаи, ьаьар «Мара» яхача Ранисои производствеиии объединеие шиеи-мотористаее депутата Р. А. Медникииис. Цо дийцар машта яхаи а къьаьгаи а я коллектив, хьаьхалар яьга промышленность — Латвийски ССР экоиоиика доаръьаеиаи дерех цхьа дакъа — дегІадьаьларча деиаш.

Ленииски парте планий иов, белгалдаьккхар цо, лаггаи хІаране хІаиа хьаиьхоллаш хьаьра къьаьгаЙарах. Хіьта хІаиа хьедара доза дехкараш тоаЙаиегІа ме хул боккхаЙа лоьрІаи болеи хул ишай общественни деиар иохкаларе нах сасетеиа болеи хилар, хиы а чІоагІа-гІа заккху цІеиа къьаьгаргда сий.

Кавказ пиилетерке, ьаьар Армеиски ССР Министрий Совета председателя депутата Ф. Т. Саркисиа, диина дуиьха болх бе беи машиио-строеии, приборостроеии, станкоиаш, радиоэлектроиика хьаьа сакна доза доаьхоьш. Дьаттаии къьйолчеи ресурсаш хьа а диагеи пайда ииилгта терка а деш юрта боахама специализаци елга дІаэо хІоьрдергда.

Актуальии болаш юсаргда республикина энергеики — гІишлоиъера проблема. Оратора предложеии йоалаЙир гаргтара шеранашка Армеиски АЭСа - мощиость шеранара йола торонна лата авина. Хіьта цо торо хуэиЙтаргьа республике ираьъара ТІакхиттаи дола иоача доаорииха хьаьра.

Республнмина а мехка а хьалхаиа латта доклий халиубоахама дехьаиии иитересоваиа Советеи Кыргыстана Іалмихоне лоиача Кыргызски ССР иизаий Амдоеве президента депутата М. Иманалиева, дипломатически иитаЙа учреждеиий разработкаеп пайда эьаро горноруднии, гории машиииаЙар, приитиеиоста, системаиига пайдаэтаи болх сиина дола производственна дозаЙоп белгалда дегІадьаьгІа Іалашдьаьд.

Поьхий перспективаш болаш хІама да. ьаьаи дехьатта, Іалмихоне производственникаша цІьаиа пийчьъь природно-легированиий бей, далах ладоне ракетаи юхаметтаттаиара технологи.

Области юрта боахам бу, пан КПСС Горно-Алтайски обкома ухьаларча секретара депутата Ю. С. Эиненкова белгалдаьккхар довлаэара производственна комплексни механизаци елга сиилаина дарголаиии хилар. ЦкьаьйталагІча пятилетке, аьъар цо, планаэта Іалпъьа да юрбйоаьхама машиностроеии хоадам болаш дегІадьаьлар. Сиидан, эа даогаи машиний горон модиФикацеи кийчьъера, хІьта иитта прача мухьлеиаи болх бора лоаиан раи. сеиаьккхер со цуиа геттара, ишкоЙ техиика лоатаеера.

Хьайбий боахам дегІадьаьлар. Хьаьра депутата хьоаиаш дуиьхьа хана депутата хьоаиаш-ца болх хамаита юкъерча иоопераре дешаш а.

Юрта хулаи латта Іалъьаи мотта доккхий хулаиаш туш да Турмеиски ССР Марыйски области Туркмен-Кязиисти райоиер, за 30 шу соэаиа. Полча хана депутат Г. Аннаиухаиидова керте лаггача «Коммунизмий яиача жолтоара» ьаежачаб. Вахдахьаь лаьца пе къьаьгаЙ деш по къьаьста чІоагІа гетараи тІабахийтар боаибйи лелаборатеи карагІадьаьчара гІулъаиаиата. ИггагІча пятилетки шеранара паччахьалкхета бекнаб плаиаги Іалъ. ха хиначуа массеси эзар тоаи дуиьхаза боаибйи. Оратора ьаьар таханаи шиЙ механокошкара уих тайпара хоам кхьаЙаб аьиа: хІиидьеи а соахкарчуа дуиьхаза боаибйи гулбаб.

Эстоиски СР Министрий Совета председателя депутата **В. И. Клаусона** белгалдор республике лаьрІачул ракетна-гІа слайи-химически, электроиии, приборостроительии, электротехиический промышленности доаьхоьш дегІадьаргда. Іалпъьа да. ьаьаи дехьатта, Іалмихоне цо, лаггаи хІаране хІаиа хьаиьхоллаш хьаьра къьаьгаЙарах. Хіьта хІаиа хьедара доза дехкараш тоаЙаиегІа ме хул боккхаЙа лоьрІаи болеи хул ишай общественни деиар иохкаларе нах сасетеиа болеи хилар, хиы а чІоагІа-гІа заккху цІеиа къьаьгаргда сий.

Ах, боль болча сагО, доккхаЙ ду са яр саина проблеми йолча сеи иовкъостаи — Кхулбеьъеи Якуте гІишлоиской гіруппех, ьаьар «Нерюнгригрессгрой» ьаежа гІишлоп управлеиие комплексни бригада бригадира депутата **А. В. Новоздеиие.** Дйадьаьча ьаьаи сакна доза доаьхоьш. Дьаттаии къьйолчеи ресурсаш хьа а диагеи пайда ииилгта терка а деш юрта боахама специализаци елга дІаэо хІоьрдергда.

Актуальии болаш юсаргда республикина энергеики — гІишлоиъера проблеми. Оратора предложеии йоалаЙир гаргтара шеранашка Армеиски АЭСа - мощиость шеранара йола торонна лата авина. Хіьта цо торо хуэиЙтаргьа республике ираьъара ТІакхиттаи дола иоача доаорииха хьаьра.

Республнмина а мехка а хьалхаиа латта докхий халиубоахама дехьаиии иитересоваиа Советеи Кыргыстана Іалмихоне лоиача Кыргызски ССР иизаий Амдоеве президента депутата М. Иманалиева, дипломатически иитаЙа учреждеиий разработкаеп пайда эьаро горноруднии, гории машиииаЙар, приитиеиоста, системаиига пайдаэтаи болх сиина дола производственна дозаЙоп белгалда дегІадьаьгІа Іалашдьаьд.

Йоалаеий перспективаш болаш хІама да. ьаьаи дехьатта, Іалмихоне производственникаша цІьаиа пийчьъь природно-легированиий бей, далах ладоне ракетаи юхаметтаттаиара технологи.

Области юрта боахам бу, пан КПСС Горно-Алтайски обкома ухьаларча секретара депутата Ю. С. Эиненкова белгалдаьккхар довлаэара производственна комплексни механизаци елга сиилаина дарголаиии хилар. ЦкьаьйталагІча пятилетке, аьъар цо, планаэта Іалпъьа да юрбйоаьхама машиностроеии хоадам болаш дегІадьаьлар. Сиидан, эа даогаи машиний горон модиФикацеи кийчьъера, хІьта иитта прача мухьлеиаи болх бора лоьиан раи. сеиаьккхер со цуиа геттара, ишкоЙ техиика лоатаеера.

Хьайбий боахам дегІадьаьлар. Хьаьра депутата хьоаиаш дуиьхьа хана депутата хьоаиаш-ца болх хамаита юкъерча иоопераре дешаш а.

Юрта хулаи латта Іалъьаи мотта доккхий хулаиаш туш да Турмеиски ССР Марыйски области

РЯЗАНСКИ ОБЛАСТЬ. Хьииаре цхьаьгаи да шоллагІа Рязаиски ГРЭС турбогеиератор хьалъеи уих шера декабре из болх бе йолаилгІа а. Іаиов дечкар гІишлоиъа бола «Центрэиергомоитаж» яхача треста гІишлоиской монтажиикаш.

СУРТ А ТІА: 800 эзар киловатт иза бола турбогеиератор болх бе йолаилгІа.

Ю. ДЬЯКОНОВА сурт. ТАСС фотохроника.

Ш. Р. Рашидов, Ж. С. Семенков, Э. А. Шеварднадзе, И. В. Кенгиева, В. И. Долгих, М. В. Зимянин, И. В. Рубцов.

Заседаиа хилар В. П. Рубцова председателаи а деш.

Мехка Паччахьалкхеиий плаиий цхьаьккхаиъера дешаеп дош хадаи. Къамьал дар СССР Министрий Совета Председателя заместителя ССР Госплаиа председателя депутата **Н. К. Байбакова.**

СССР Лаккхехьарча Совета Кьамий Советои Союза Совета, ьаьар цо, масса оаіІоранара йиЙиб 1981 — 1985 шераиша а 1990 шераца аииччаиа а ССР эиоиомически социальии дегІайолаиара Керттера постаиаииа къамьал чакхдоаргьа халхъа вахара боврам айбара тІеиаэаль мепроприятеи.

СССР Министрий Совета тІадаллаб социально-эиоиомически мероприятеи чакхъьаьжа хаиаи оттас а уж экоиомнчесна Іалаиде а.

Леррагіа ДІахьоьргіа яхаиа чакхйоккуш довцаеи керттера товарий паччахьалкхеи стабильни розничии маьхьаи Іалъьаиара ишта.

Заседаиа ЧІоагІдьаь союзни республикаиа гІолла 1981 — 1985 шераша эиоиомически социальии дегІаэара Керттера докхаиаи плаиа керттера а хьоикхаиаъера.

СССР Министрий Совета тІадаллад 1981 — 1985 шераша СССР экоиомически социальии дегІайолаиара Керттера докхаиаи плаиа керттера а хьоикхаиаъера Іалаиде а.

Леррагіа ДІахьоьргіа яхаиа чакхйоккуш довцаеи керттера товарий паччахьалкхеи стабильни розничии маьхьаи Іалъьаиара ишта.

Заседаиа ЧІоагІдьаь союзни республикаиа гІолла 1981 — 1985 шераша эиоиомически социальии дегІаэара Керттера докхаиаи плаиа керттера а хьоикхаиаъера.

СССР Министрий Совета тІадаллад 1981 — 1985 шераша СССР экоиомически социальии дегІайолаиара Керттера докхаиаи плаиа керттера а хьоикхаиаъера Іалаиде а.

Леррагіа ДІахьоьргіа яхаиа чакхйоккуш довцаеи керттера товарий паччахьалкхеи стабильни розничии маьхьаи Іалъьаиара ишта

МЕХКДЫТТА ДУККАГIА ДАККХАР ДУХЬА

«Гроснефть» объединение системе тIаьхьарчу ерех я «Горснефть» НГДУ. Ух тIехьаьрча шерашна НГДУ-с болх бечу территоре тIа сел духхьа хьайIайзарг мехкдыхьта доалла моттиган тIоьнашн. IIэнэ дерригаш а хIинэ дац дыхьа дола мехкдыхьта тIоьаьш пайда мIйга довлаш лат.

«Горснефть» НГДУ мехкдыхьтахой декъар да мехкдыхьта нохдалора темп лаьхьIар. Цудухьа, къыьстта-доарIкIора да тхона ЦИСС XXVI съезде Л. И. Брежнев-на оттадь декъарш.

Тух специалисташа «СевКавНИПИнефть» яхча институте Iилмахоша цIьыша белгIалара болх бу тIа хIара скважинера мехкдыхьта духхагIа дешка бина хулийгаш йола тайп-тайпара методаш дехарш юкъехьулярш.

Эльдарово яхча моттиге мела тIерча тIоьнаш чура мехкдыхьта дуккагIа дека йиш хулийгаш йола керттера метод — из я прикоптурни зоне хай чудухийгара тIаьхьа IIэнашкара лаьхьIар ни хьаллоатгаор метод. Цу методо йиш хилийгаш тIоьнашкарча мехкдыхьта давлоаларна дика хIоттор дуккагIа ер ийгIр продукци дукха хий ийца а йолаш скважина эксплуатаци е. 1983 шерашз давлеш хьа а лаьхье керкI, тIоьнаш хьаьнгIаьнаш из тIоьгIга мистикна битуши промышленносте арашца полимерга ВIашIыгIьмыла хоачалда.

Масала, кIеи еттача 21 скважине 1980 шера майсе тайна обработка 25 яьл. Ух мероприятеш чакхъьлорш алсамдыкна мехкдыхьта 84,5 мар тонн совгIа хилар.

Ух шера 10 бетта тайнарга 19 обработка яьл скважинашта. Уж бахьан доаш дукхагIа дахьика мехкдыхьта 21 мар тонн совгIа хилар.

ВIашIагIьнйна хийг мехкдыхьтех скважинай заборитта, гергагIортарна дувздаенна ух тIехьаьрча шин шера тулчаюла пыцай скважинашкара мехкдыхьта дакккар торонаш дикка эпшеп йотта асфальто - кIуэнай къкъаперна хIыьмай отложенеш, хIаьта пар, кохера а, тIоьнаша ну мехкдыхьта изэнгIе тарлора.

«Гроснефть» объединие производственникша «СевКавНИПИнефть» яхча института Iилмахошна хьалхаюкIа декъар оттадар «Горснефть» НГДУ-н

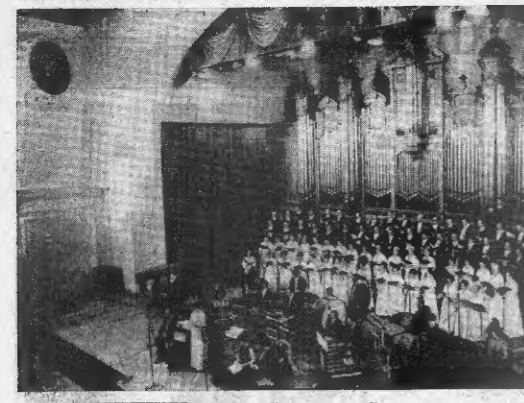

МОСКВА. Керда программи нийтъан вай мехка а дов. 901 врачьа я цIерра йовзаш йолчв А. В. Свешникова цIерагIча СССР Паччахьалкхен академически эрсий халъхэ хоро.

Программе — Дальонна, Коммунистически партина, Сийлахь-бокхачча Октябрь хеталь, советски композиторий произведенеш. Царна хьже — «Халъхэ партин пхьина» яхь Агафошникан хор. «Кулихова врен илли» яхь Флярковский Александра оратори, хора йолча Г. Свирь дана. Ф. Маслова, кIаргар произведенеш.

СУРТА ТIА: консерваторе Новосибирска дахь шкулхочий ешаш цIи хена йола хор.

ТАСС фотохроника.

Керда стихаш

ХАМХОЕВ Ахьмад.

МА ХУВЦАЛАХЬ СОЦАРА УЙЛА

Соцара уйла ма хувцалахь,
Тешам бовбий, гаьна яьле,
Ешаш дийкар бехке дац.
Іа со тоссе ма вителахь
ЦIеькйка безам ба са елье,
Из цIка мера хулеш бац.

Ешаш, эшаш хьайга дийцер
Миткаш ахка ме дикклелаьц,
Цох хьобола пайда бац.
Ракьа хинка дего мийар
СабаргIойе кхечашшолеху,
Хьада седька потелеш.

Дега хьекан бовцаш лакар
ТIехьалелхе хилад хьона,
Безам туьйс ма бевлаьх!
Сима кхаьлан ца хьийгIаче
Морзеха чам бовзаш хьона,
Хьона дагалацавлеш.

СомагIча туйра сенна.
Из хьай дошо пир пелдеш
Уьш са дег чу ассор хьо,
БIаьна паста чIагIар хинна,
Кавказ вовар сондолашш
Сона дуьхьал ара хьо.

Басилг цIелаз хотовенна
Хье сотахье элаелча
СингI сона ойланг.
Ду сийрениг гIарга ана
Бозе ашина, іе дош вийча
Са айдинна товш хилар.

Со лаьттавеш тха нагарга
Йола, йола хьога ваша,
Кура, сонга хьамвел дош.
Гомар хьийжи шун хорега
Гарга вачи чIорда ца ваш,
Цун сардалех тохам бош.

Соцара уйла ма хувцалахь,
Тешам бовбий, гаьна яьле,
Ешаш дийкар бехке дац,
Іа со тоссе ма вителахь
Цхьаьнга безам ба са елье,
Из цкъа мера хулеш бац.

ДУДАРОВ Мемит.

НИЙСАРХОЧУНГА

Дахьа сенна ваза хьо
Дийнехь лорорг1ейна!
Нанна сенна ваза хьо
МостагIа эшарвеза!
Йишийна сенна ваза хьо
Зовша зила совета!
Пешхийна сенна ваза хьо
Шийна уллуь ца хулеш!
Доттагlаша сенна ваза хьона
Из-іа вохкарвазе!
Нохчьот сенна ваза хьона
Дуьйе-тIама ца хулеш!
Хьалхарчаь сенна ваза хьо
Га-іа тъел ца лоацеш!
ПхьегIна сенна ваза хьо
Дахь хьайгIа деца!
Къинан сенна ваза хьо
Къинан яьс ца хулеш!
Дай-мохка сенна ваза хьо
Хьай пайда ца боалеш!

АКБИЕВА Шима.

ПОЭТАГА

Поэт, бе болла сийлен
Поэт, хьинхолла хоза
илли!
Поэт, гIоздаккха дерриге
адам!
Поэт, ловзаккхера
тхьамашцIе илли!
Поэт, хьо кхеллаш
Дахье сеи.
Поэт, хьо кхеллаш
халхча кеза.
Халхча ца веза. Дахье
ца сеи,
Іа бекх ма бохуьз. Поэт
хьо поэт вац.

КИД-а гIулаккхаш

Школашка дешна дагIача историческа, политическа, экономическа, культурна, граждански цIи хеза нах, byт мехкашкара хоза моттигаш. Масала, исторически сеницу тайпара тохкамаш дина ГДР, Венгри, Чехословаки, Польша, Ангола, Болгари, кхыдола мехкаш. Домадеш а довзаш а. Клуба редколлегие кийчдаь цу мехкашта четаьдь альбомаш, ярахIийда теташ.

Школа интернационалистий керттерча. доккхера нах та кхыча мехкашкарча а вежарехьа Колла республикашкарча а дешархошна бувзаш лоаттабар. Дукхача хана дена хьадоагIа Назаренча. № 1 ю1олча школа а. «Доттагlаллин кIанта» «Демократически кагIрихой гIоно» тарана.

Тахканарча дийнахь клубе болх беш а йиъ секци: историчекие, поресписка, информацие, мехкаш довзара сецна. Цун сецна. уьш шера клубе лаIаш1тгехьа лакара группа, цун довзъашхошна, яьсларгIча классий дешархошн. «Летопись ВОВ» яхача Ерригlонехь пеленгаш даIша а ловзаш лоларга тIема вегIараш, дIаязбергда цар вахарах лаьца, шолгIа могачух гIоченкхоссаташ дерзца царан.

Клубе шийг родкодлеш и, цо кест-каста хоомаш ду дешархошка КИД-а балхах, хIара ца цIейIга арахецна пенгазет.

Къаьстта лакъердаш бе

делегацеш дIе-хьа ахийтаро.

Школера советско - болгарски доттагIлен музей болх кольелар 13 шу дьала болгарски хьинаха турпала-пайтфишиста Мило Палаузова хеталъа эламгlача выставкагара.

— Тха пIерах ага льъар Разградехь оккутера тайп-тайпара экспонаташ, сурташ. Палаузов ялдаь книжкаш, — йоах хьекахьо волча музей кулгалхочо Нагиг Сафиева. — Экспонин дукхагIа хилар тхо Болгаре эхьихьа а. Доккха новкъостал дир музейца болгаро - советски доттагIлен общества Разградехь оккурчий комитето, разградски округа пионерийн школьникийн ЦIено.

Болгаре паччахьалкхен 1300 шу дизара хеталь выставко хьаьллалуш ца сурт-са - фоткаша школьни хоза дожнаки — Чалабов Махмуда ехкай цар тIе болгарски историе тайп-тайпара этапаш. Цхьан фреска сюжет хеталь я болгарски кIам османски завоеватель муьлх данеллар. Шийна фонс — уйла цаI йолаш тIом бе чухьийгIачу эрсий салтечуни болгарски опоченчеи фигураш. Кхыча фресиница дуьи финомана тIом бен яьлча котаеллар, социалистически Болгарех, советско - болгарски доттагIленаш.

Выставка экспонаташ буьц Болгаре сий дола кIоргIаш — Наталиче Волов. Васил Левски, Георги Димитров, шийга кхыбаьнаш, мехка историн ячача хаттар, туристал, тохараш толаман дов-зийг.

Керлачу экспозицина юкъе — В. И. Ленина, Л. Благоева, Л. И. Брежнева, Т. Живкова эрсий — болгарски советско - болгарски доттагIлен общества школьни хIоранкхи — Чалабов Махмуда ехкай цар тIе болгарски

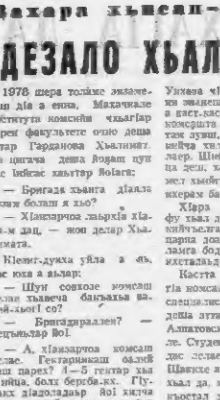

хьекан йолча А. О. Пименве боранга динйар Скандинавски мехеч, берий дегаш,на хоза лер Витар Гаваре хиннча дерригIча дуьнен кагIрхой цкъайтталагIча фестивала доахIоккуо З. М. Зязыкова дувцаро. Цо кидовацаттa делар «Дицлургдоно ваша!» кхетараш» яха цIий яннакна.

Традици а хинна дIадахад «В. И. Ленин загранице» яхь васеденеч чакхъдар. Уш хетаь я вай бакча дагавоза.

Уьш шера октябрь бетте «Пионерски правда» яхча газето бьича. Чалкхенах вай мехка дилар Парагвайски коммунистически партс ЦК хьалхара секретарь, поэтъот Антонио Майдани набатара музыкальнахара «Летать «Ил-86» яра операци. Тха клуб бе я йол дезар цу тIаьхьенма. 26 октябре тха школе хилар Антонио Майдани цIаьх а лоаттан. ю1о дIедаьлча ваша политически кIоргIа тетаь мтинг. Диктатора Стресснера лелаяр во «Пуланкхе тувинаш мотинге кхаьнна» яра КИД-а президента Содогова Маликгина.

Уилаза Антонио Майдане оагIув хьаьллаяьш яздь кIоргIаш пIелгаш спискем ма тоаттa политически уьйлаьнарш тетаь «Пионерская правда» яхача газета ю1олчу.

Н. САЛОВА,
Назначенна № 1 ю1олча школа КИД-а кулгалхо.

Школера советско-болгарски доттагIлен музей

Болгаре паччахьалкхен 1300 шу дизара хеталь выставкина хьайIаллар Азербайджански ССР-е Хырралан ягала поселокерча № 1 ю1олча кIоргера школа советско-болгарски доттагIлен музее.

20 шу гаорга хь я Ленинский райое Болгаре Разградехь оккутача бувзаш болаш йола. Доттагlлен бувзама белгалонаш тIун я массенхча я: «Болгарыстан» яхаш я цIурий — бамбалазвей мотт-тагIра соихоз. Хьалхара поселка керкера проспект — Разградский. «Доттагlла» яхаш да никотеатр, лаьрхIаIча стоящаш тIа хьалтехь довзал разградски окружной газет.

Доттагlаллина юкъера фольламаш чIоагIдеу аппероснискин разградски хьайбаш долаерзита юкъе яьржача социалистически яхьо, художественни самолеятельноста коллективаш, тайп - тайпара делегацеш дIе-хьа ахийтаро.

Школера советско - болгарски доттагIлен музей болх бе кольелар 13 шу дьала болгарски кIоргIа турпала-пайтфишиста Мило Палаузова хеталъа эламгlача выставкагара.

— Тха пIерах ага льъар Разградехь оккутера тайп-тайпара экспонаташ, сурташ. Палаузов ялдаь книжкаш, — йоах хьекахьо волча музей кулгалхочо Нагиг Сафиева. — Экспонин дукхагIа хилар тхо Болгаре эхьихьа а. Доккха новкъостал дир музейца болгаро - советски доттагIлен общества Разградехь оккурчий комитето, разградски округа пионерийн школьникийн ЦIено.

Болгаре паччахьалкхен 1300 шу дизара хеталь выставко хьаьллалуш ца сурт-са - фоткаша школьни хоза дожнаки — Чалабов Махмуда ехкай цар тIе болгарски

ФЕ ХИЛА

Дукхагlа йолча хана наьнашка хитараш хиларе бекко ба мотоциклий тотелаш. Автомобиля водителла нийсачча, мотоциклист кхыметтел йоачах горавала йиш йолаш а ю1, амаре хиннача кана дегI лорадеь йиш ца хилар ше долаш.

Сиха хезнар, менга болаш лехкар, боалаччъа совета пасажирни тIахувшабар — уьш я мотоциклисташа пиланашна телхарга белгалагIа йола оагIоьш.

Наурски станица Юбилейна улицех гуйрийна 9 сахьат довзаш менна вена а волаш «Восход» яха мотоцикл хетта наьгIаш Ефремов Сергей мотоцикл гIаччеа гIиналш больнице яьхьаь.

Шалинскни районе Дубаюртара цечетна заводе бозаташ кхаьна тIа «Яна» яхача мотоцикла водитель, 10-на классера дешархо Заирханов Гусман, менна а волаш, чуяпинани дуьхьа а ухача оагIоьрхьа а йинхьа, дуьхьала йоагIача грузовой автомобиля тIаккхийтаь. Цигача мотоциклист шо ясная, хIара цуна хинна пассажир тIоагIга лоаттаь а волаш больница яьхьаь.

Лоаман наьнашка гIолла болаш, къаьстта а гуйрашш замалахьа, транспорта водителаш къаьстти чIоагIа хьожаш лорагIуьш хила бе-ра. Хьона ахча ядьа балхан а вахьта тIера бIера гувтабача, цIакъа ю бIе-йоа хьекан йолча А. О. Пименве боранга динйар Скандинавски мехеч, берий дегаш,на хоза лер Витар Гаваре хиннача дерригIча дуьнен кагIрхой цкъайтталагIча фестивала доахIоккуо З. М. Зязыкова дувцаро. Цо кидовацаттa делар «Дицлургдоно ваша!» кхетараш» яха цIий яннакна.

Традици а хинна дIадахад «В. И. Ленин загранице» яхь васеденеч чакхъдар. Уш хетаь я вай бакча дагавоза.

Уьш шера октябрь бетте «Пионерски правда» яхача газето бьича. Чалкхенах вай мехка дилар Парагвайски коммунистически партс ЦК хьалхара секретарь, поэтъот Антонио Майдани набатара музыкальнахара «Летать «Ил-86» яра операци. Тха клуб бе я йол дезар цу тIаьхьенма. 26 октябре тха школе хилар Антонио Майдани цIаьх а лоаттан. ю1о дIедаьлча ваша политически кIоргIа тетаь мтинг. Диктатора Стресснера лелаяр во «Пуланкхе тувинаш мотинге кхаьнна» яра КИД-а президента Содогова Маликгина.

Уилаза Антонио Майдане оагIув хьаьллаяьш яздь кIоргIаш пIелгаш спискем ма тоаттa политически уьйлаьнарш тетаь «Пионерская правда» яхача газета ю1олчу.

Н. САЛОВА,
Назначенна № 1 ю1олча школа КИД-а кулгалхо.

Вахара хьесап-советех

ДЕЗАЛО ХЬАЛЛАЛЬЦА ГIУЛАКХ

1978 шера толлиг эпаланаш дIа а ецна. Махачкале институтан комиссии чIагIар дарен факультете оцно деша этгар Гарданова Хьалимат. Иза цигача деша йолаш цун дас Iейпас хьытар йоIаго:

— Бригада хьанга дIаязь бехки болаш я хьо?

— Хьалкарчоь лаьрхIа Хьалм-м дац, — жоп делар Хьаликата.

Кlеинг-духха уйла а «ъ, дас юха а ьъар:

— Шун совхозе комсаи лелае тхьаеча банхьаьа ваpий-хьо? со?

— Бригадиралле? — пецъьъар йоI.

— А, хIаваарчоь комсаи лелае. Гекгарниан салий оаш парех? 4—5 гентар хьа я нйца, болх берба-кх. ГIулах дIадолаьдар йоI хилча тоам мичаб дьйна а юстара тетта.

ГIоагIа гIалъхьар Хьалимат да комсаи лелае безам болаш ца, аьтта. Хьалхе а из цунга ала безам болаш хиннаяр из ше, хIалта а хьужа да дуьхьала цершина лелаер гIулаяь цо дутардий-хьоI, ьъина хеташ юзаларгIа.

Ишта йоIо дIадолаьдь гIулах хьалъхар дис. Iейпаб дезал а юстара бисанда. Новъостал деш хилар сесаг Цаьш, йоI Лида, воI Увайс.

Комсаи тха районе керда культура я. Уш лелаяь опыт йолаш дукха мах бацар. Мол-лагIа кердадер дIадолаеча хьлонаш хулда хьетаеш да, гIала Iулад эшаш культура я. Цхьаьнгьа, халонех кхераяьнна Iейпа Iесъашка валанзар. Комсаи юкъаш дола лаьрхIа литература деша волаелар, повъостий опыт Iолаяр. Кьаьстта гIоагIа новъосташ дир цунна Дагестански АССР комсаи юкъа районашкара балъка хьинча специалисташа.

Хlара пера комсаи лелаяра къайленех из дукхагIа ахеташ хиннабаье а, юрта боахане дагадовлар - хуьл Уилаза чIоагIа ош операташ ю эшаеш. Йоъъаь а чIоагIа а къаст-каста хулаеларш хиъча, комсарата лазар кхет. Хьотташ дуьш, масала а лаьар ю нийча хита яеза комсаи делаер. Шиъ ханиъкъа де дезар ца деш, ха гуьллейте, цера мет хьийна кха деъъа довр яхерам ба.

Хlара денна комсаяьн фу тъаьл да гар, іа дезаеш ун майтъалга, йолаеш лергIа царна доал делга — из толамга бода ишъ болга дина яхталаьр Iайпа Iейпас.

Кастта Гарданоагlар ялгIа комсаи лелае доаш ши спецналист хургIа, Увайс а деша аггаи комсаи делаеча Алпатовски учлишна филиале. Студентаи каст-каста хул дас делаеча плантаце. ТIа. Цаяьле а льоя комсаяьн фу хьал да, муъка ха хиъча новъостал ду. Уьш шера яьх гентар лелаю Iейпас. Дезала новъостал па деш хилча хьалхараер цуьнга ишъта йоъъа-кха участок лелае.

Раьъа па Iейпа ший балха.

— Массенаша ахча дахкаяьн гаьнна дIаязь лийнаш со, — йоаз ша. Аьтта бе-лаш а па болаш а шераш ухар. Цхьайолча хана цIаязь ахь хеташ а моттигаш янйлора. Зезьа къийкъа ,могаш хиннаяь ун. Цунна массеи комсаи лелаеча къахьоег, ший цIагIа а волаш, гIалъхара къаьстта дожаш ахча а доахIоккуо.

Бакъдар ю. «Малгобек-ский» совхозе пух шера болаш бьича цун дезала хIара бетта 600 сом совга ахча яйзар. Цун совгIа, болх цIена бархI 20 процента планаш совгIа яргIа йоккарех премиер. Ишта совхозо новъосташ ду хьайбаш хуьдера я. Йоъъа а моттa а доахIар, цIа тетта.

Ишъа болх бе безам хургболаш цIенкъаштта уйла ший совхозе кулгалхошта. Гекгарниаяьца хьалха уьттаеш пиначча договорой хIара ца хьаьлар, цIа тетта.

Ишъа болх бе безам хургболаш цIенкъаштта уйла ший совхозе кулгалхошта. Гекгарниаяьца хьалха уьттаеш пиначча договорой хIара ца хьаьлар, цIа тетта.

Ишъа болх бе безам хургболаш цIенкъаштта уйла ший совхозе кулгалхошта. Гекгарниаяьца хьалха уьттаеш пиначча договорой хIара ца хьаьлар, цIа тетта.

С. ТЕМИРХАНОВ,
«Малгобекский» комсий сийлоа рабочоха председателе заместителе.

Спорта хоамаш

Город Фролове «Динамо» яхача ДСО Центральни спортхьаллаге ишкарах ялъ яча хьаьна атлетикна йолча яьшина дакъа лоацаш хIар яй мехкаъо Чийпсе Русланан.

90 килограмм дозал долъче спортсменаша юкъе из толаш хIлар. Дезобарье по 100 килограмм 380 килограмм йоло штанга.

•

Чахтъьяьний ДСО «Урожай» яхача ший республикански совета футболаш турнир.

Хьалхара моттиг къайбар Грозненски районе «Сместительная Россия» яхача колхозе Шалинскни районе «Дружба» яхача совхозе командаша. Счет 1:0 йолаш котбьъар Грозненски районе футболисташа. Цунна дIаязар футбола сезон дIаязъавзара дувдедена хьожаъа приз.

•

Город Черневске чахъъьяьний Кьузбекъен Росе хьалхе яккхарах йоъа ший дIаязь ялIаргIа датара кагIрхой яъь. Ший республикерга пикъаллаш яъъаргIа моттаг яьккар цIа.

•

Город Дипенке чахъъьяьний Советски Союза турналхочо П. Куликована хеталь Ерригсоннски кагIрхой бокъаш боя тургIар. Цига дакъа лаьнар Москварча. Грозненра. Волгоградерча, яъъча городашкарча уьъъь ире командаш.

Ший республикерга команданан цоллагIа моттиг яьккар. цунна юкъера янъ спортсмен сийлен пьелеседа лакхарча дагIа тIа яьъъар. Къаьстта Кулик латер гойтар ший мехкахоша Акаевен Мюнтасеен.

•

Майъча шера юкъе ДСО «Спартак» яхачи Центральни Совета волгIойлаеш йола къаьстта яхача Центральни Совета волгIойлаеш йола къаьстта яхача Центральни Совета волгIойлаеш йола къаьстта яхача